

SITUACE  
SO 01.2  
km 75,0-75,5  
1:1000

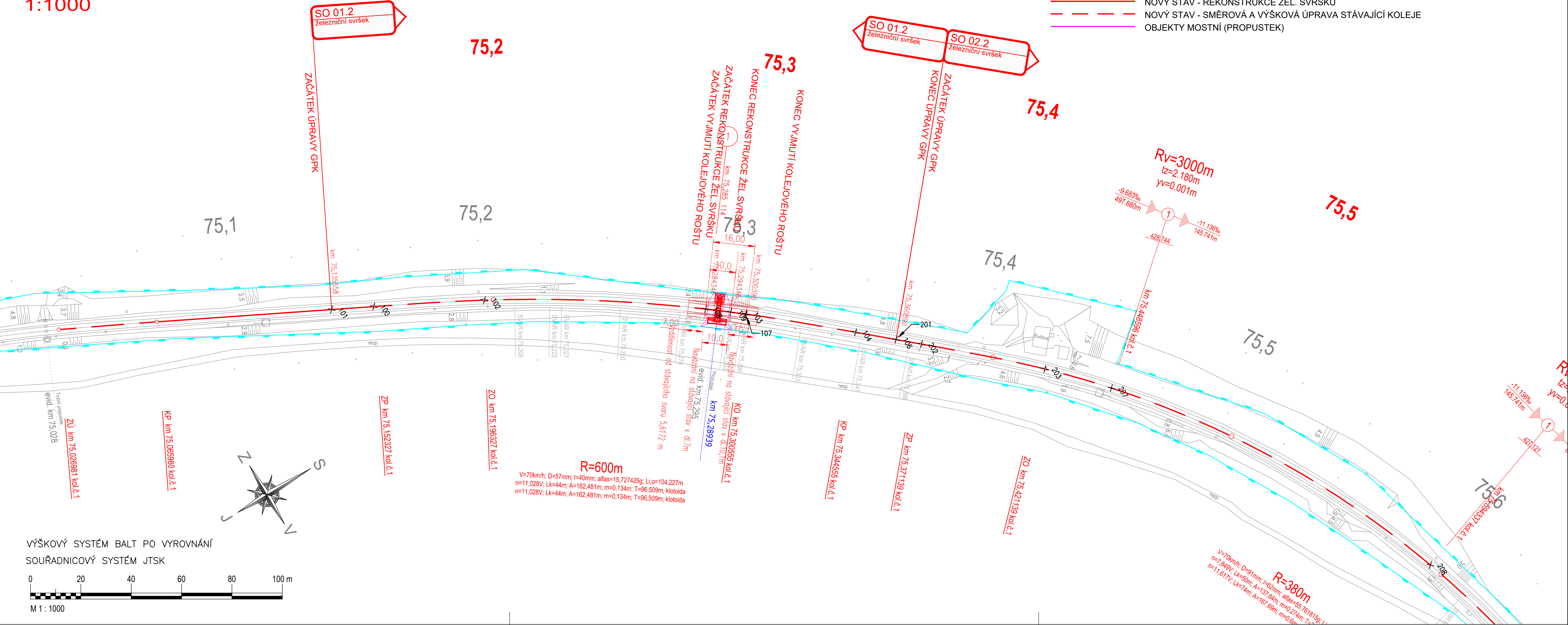

LEGENDA SITUACE:

- STÁVAJÍCÍ STAV OSA KOLEJE
- STÁVAJÍCÍ STAV - ZAMĚŘENÍ TERÉNU
- HRANICE DRAŽNÍHO POZEMKU
- NOVÝ STAV - REKONSTRUKCE ŽEL. SVRŠKU
- NOVÝ STAV - SMĚROVÁ A VÝŠKOVÁ ÚPRAVA STÁVAJÍCÍ KOLEJE
- OBJEKTY MOSTNÍ (PROPUSTEK)



Jiná ověření:		Paré:	
Orientační schéma:		Razítko oprávněné osoby:	
Podpis:		Datum:	
Revize:	Datum:	Popis:	Kontroloval:
000	10.06.2024	Definitivní odevzdání dokumentace	Ing. Radomír Hanák
Stavebník/Investor:		Správa železnic, státní organizace	
Adresa:		Dlážděná 1003/7, 110 00 Praha 1	
Zástupce investora:		Stavební správa východ	
Adresa:		Nerudova 773/1, 779 00 Olomouc	
Zhotovitel díla:		SUDOP Brno, spol. s r.o.	
Adresa:		Kounicova 688/26, 611 36 Brno	
Kontakt:		T: +420 972 625 804 E: sudop@sudop-brno.cz	
Zhotovitel části/objektu:		Dopravní projektování, spol. s r.o.	
Adresa:		28. října 3388/111, 702 00 Moravská Ostrava	
Kontakt:		T: +420 595 155 011 E: ostrava@dopravniprotjektovani.cz	
Hlavní projektant (HIP):		Ing. Radomír Hanák	
Specialista:		Ing. Radomír Hanák	
Název stavby/akce:	Údržba, opravy a odstraňování závad u SMT 2023 - PD propustků v km 75,295; 75,707; 76,522; 77,317; 78,086 na TÚ 2191		Označení investora: R602300012
Název části:	Železniční svršek a spodek		Zakázka: 23121
Název objektu/díle části:	Železniční svršek		Označení části: D.2.1.1
Název přílohy:	Situace		Označení objektu/komplexu: SO 01.2
Název díle části přílohy:			Číslo přílohy (typ/pořadí): 2. 001
Odpovědný projektant:	Zpracovatel přílohy:	Měřítko:	Stupeň dokumentace: PDPS
Ing. Radomír Hanák	Ing. Libor Habrňal	1:1000	
Kraj:	Katastrální území:	Formáty:	Smluvní datum zpracování: 06/2024
Zlínský	Zátor [597988]	TUDU: 2191 22	
Označení investora: Stupeň dokumentace: Část: Objekt: Podoba: Příloha: Revize:			
R 6 0 2 3 0 0 0 1 2 - P D P S - D 2 1 1 X - S 0 0 1 X X X X - 2 X - 2 - 0 0 1 - 0 0 0			